友邦保险

兼容进取 消保同行

以案说险

揭开没有牌照的非法保险代理中介“画皮”

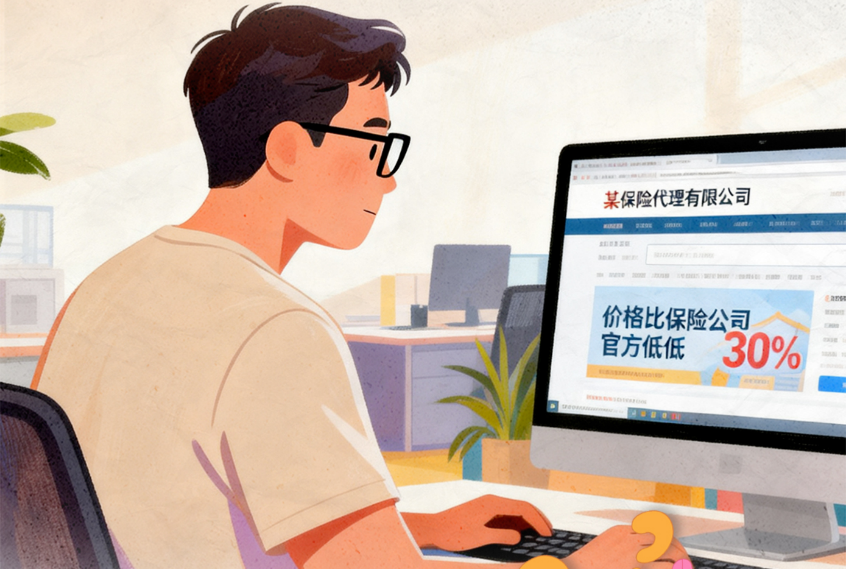
某保险代理有限公司
价格比保险公司官方低低 30%

案例梗概

刘先生想为自己**购买一份医疗险**,在**网上搜索**到一家名为“**某保险代理有限公司**”的网站，价格比保险公司**官方低30%**。

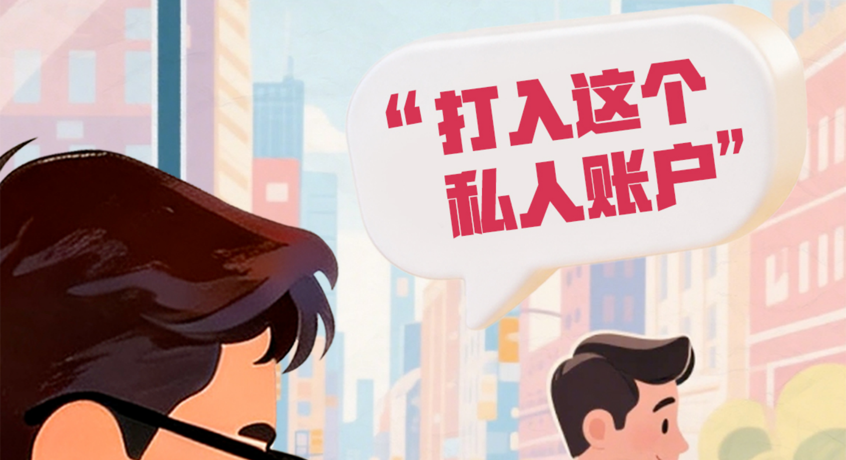

该“**保险代理公司**”的客服要求刘先生将首年**保费6000元**打入该公司法人的**个人微信账户**，并发送了一份**看似正规的电子保单**。

电子保单
资料材料
看似真实

三个月后，刘先生**住院申请理赔**发现该**保单号码**在保险公司**官方系统内不存在**。

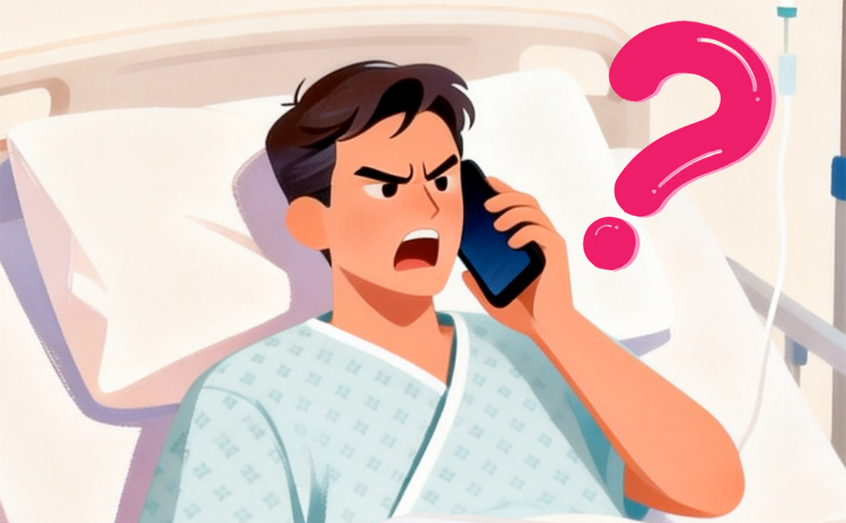

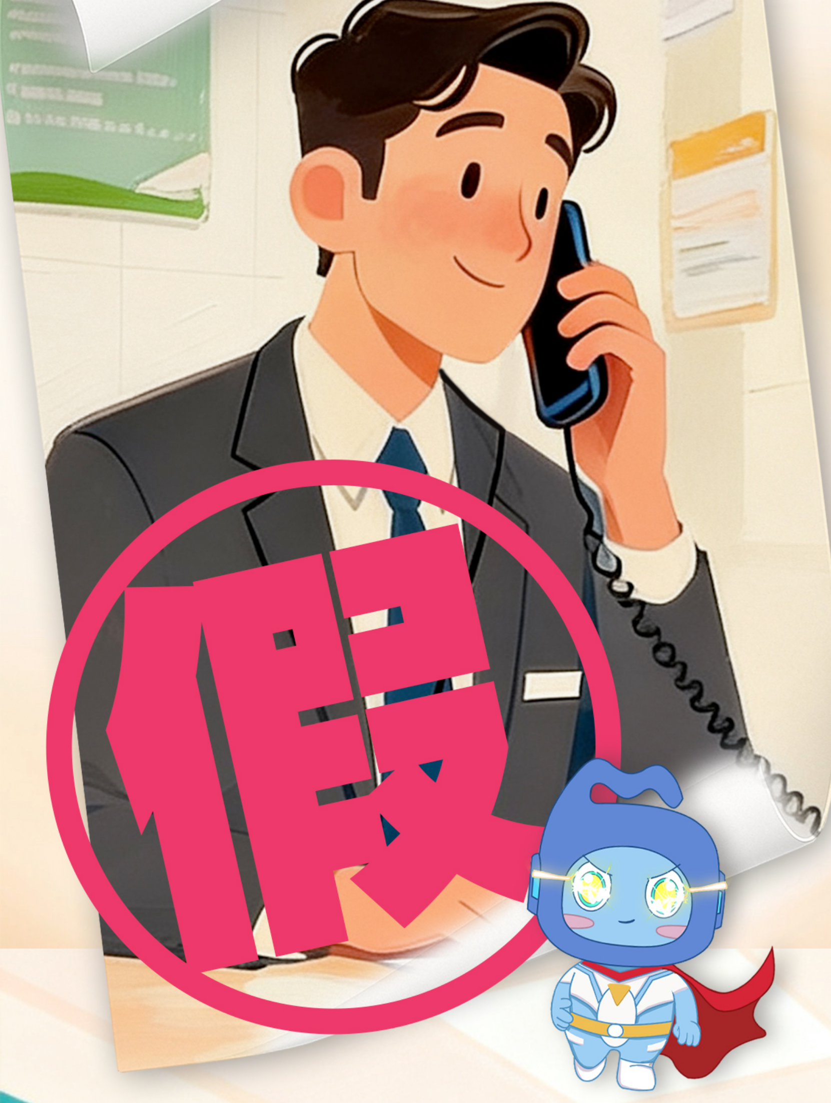

原来该**“代理公司”**根本没有保险中介资质，其**伪造保单、私刻公章，骗取消费者保费**。

而刘先生因**未购买正规保险**，
所有**医疗费用需自行承担**。

风险提示

1. 代理公司

所有保险代理公司均需持有**《保险中介许可证》**，消费者可通过**国家金融监督管理总局官网查询**。

2. 非法机构

凡要求将**保费支付至个人账户**、微信/支付宝个人收款码的，均为**非法机构**。

3. 官方渠道

正规保险保单可通过**官方服务渠道验证真伪**，例如**官方客服热线**、**官网或APP**等。

友⁺小贴士

✓ 购买保险要**认准官方渠道**，切勿轻信非法代理机构。

✓ 收到电子保单后，立即通过**官方渠道验证**保单状态。

多一点金融知识 多一份权益保障

兼容进取守清朗金融
消保同行护安心消费