友邦保险

友+同行
兼容进取 消保同行

**以案说险**

# 警惕“代理退保”黑产，别让“维权”骗走你的保障

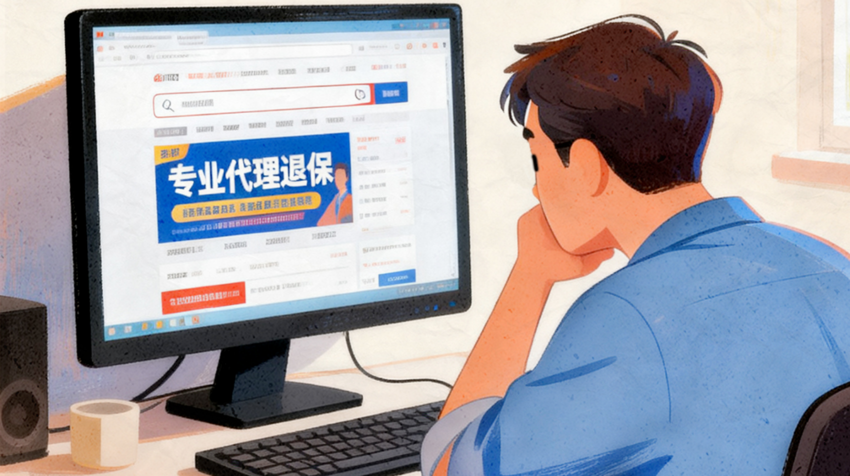

## 案例梗概

王先生因经济压力想退保，在网上看到“**专业代理退保，100%成功，不成功不收费**”的广告。对方电话里自称“**法务顾问**”，要求王先生**签署委托协议**，并提交身份证、保单、银行卡照片及**2000元“咨询费”**。

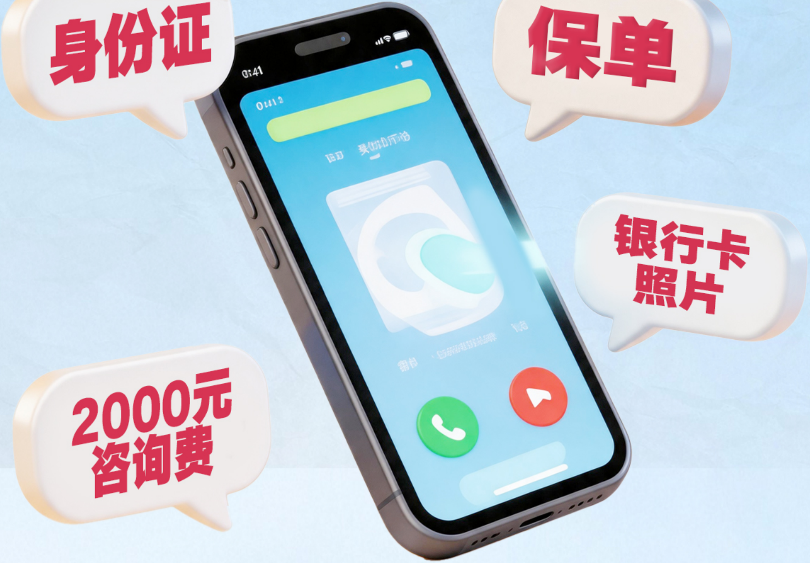
身份证
保单
银行卡照片
2000元咨询费

随后，该中介**伪造“销售误导”**投诉材料，向**监管部门恶意举报**，并**教唆**王先生**“不接保险公司电话”**

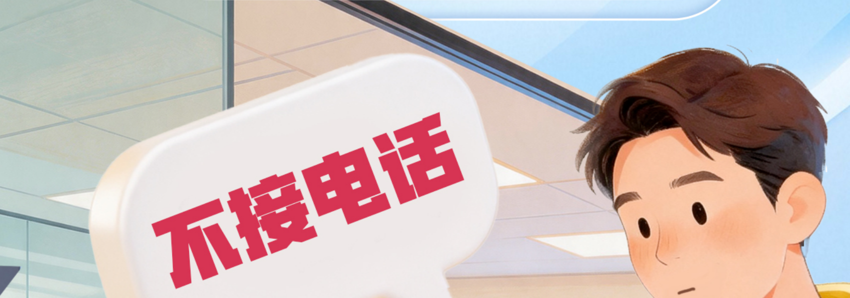

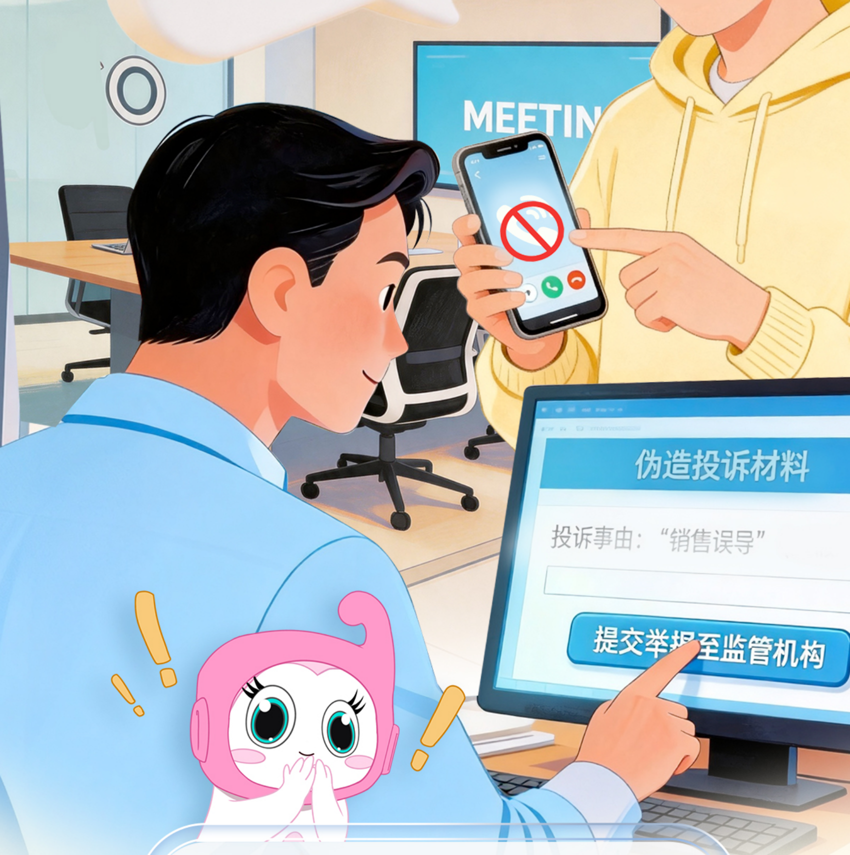
MEETIN
伪造投诉材料
投诉事由：“销售误导”
提交举报至监管机构

三个月后，王先生不仅**未收到**退保金，反而发现自己的**银行卡**被他人用于**非法转账**，**个人征信**也出现异常。

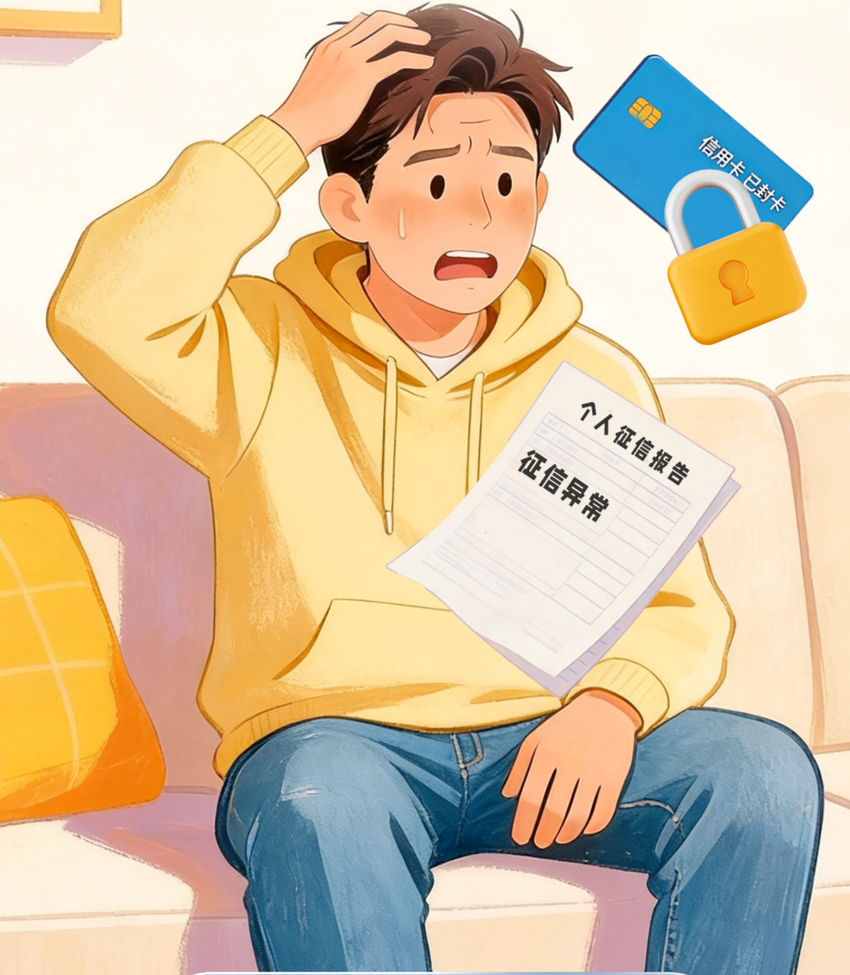
信用卡已封卡
个人征信报告
征信异常

而保险公司经**调查核实**，并**未发现销售违规**，**拒绝了**退保请求。

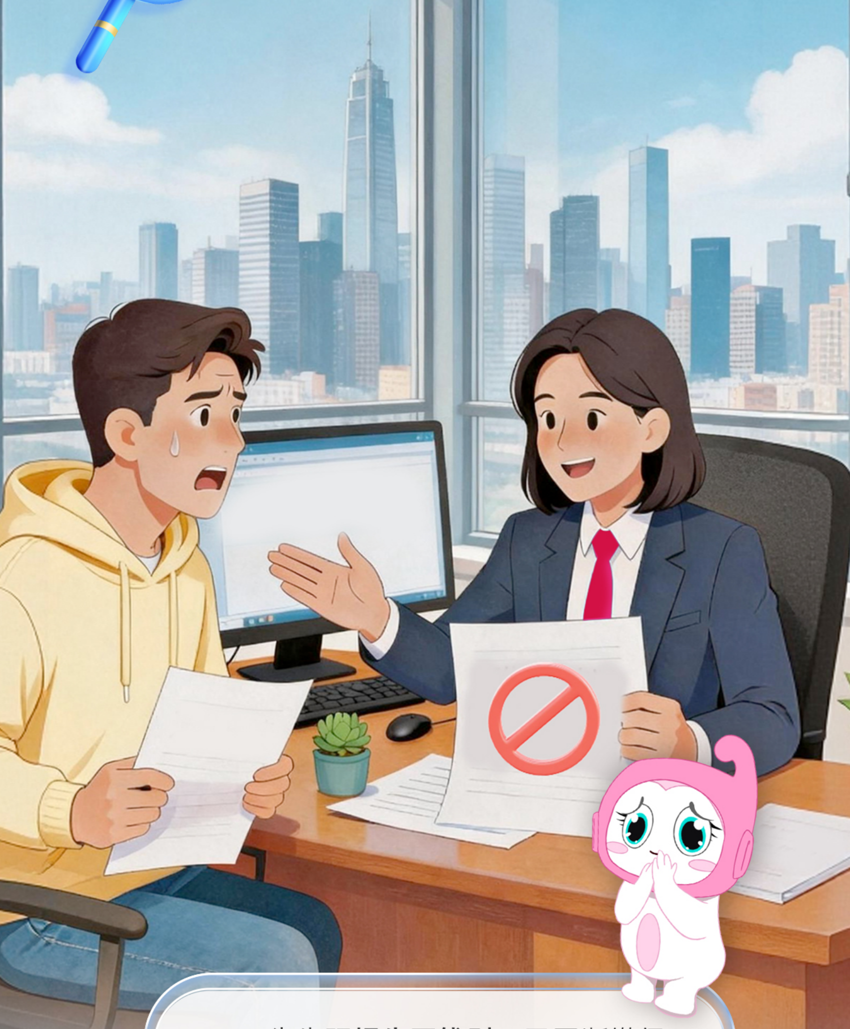

王先生既**损失了钱财**，又因断缴保费**导致保单失效**。

# 风险提示

## 1. 非法黑产

所有声称“**任意保单全额退保**”的都是**非法黑产**，其真实目的是**骗取手续费**和**倒卖个人信息**。

## 2. 三重风险

一旦委托黑产，消费者将**面临资金损失、保障丧失、法律连带责任**（如伪造证据）**三重风险**。

## 3. 官方渠道

如有**退保需求**，请直接**通过官方**服务渠道办理。

# 友$^+$小贴士

- ✓ 警惕要求**提供银行卡密码、网银登录权限**的“维权”组织。
- ✓ 如已**遭遇黑产**，请**保留聊天记录、转账凭证**等证据，并向**公安机关报案**。

**多一点金融知识 多一份权益保障**

**兼容进取守清朗金融**

**消保同行护安心消费**