友邦保险

兼容进取 消保同行

## 以案说险

# 警惕不正当“反催收”中介

## 案例梗概

张先生因多张**信用卡逾期**，找到一家**“法务咨询公司”**进行**债务优化**。

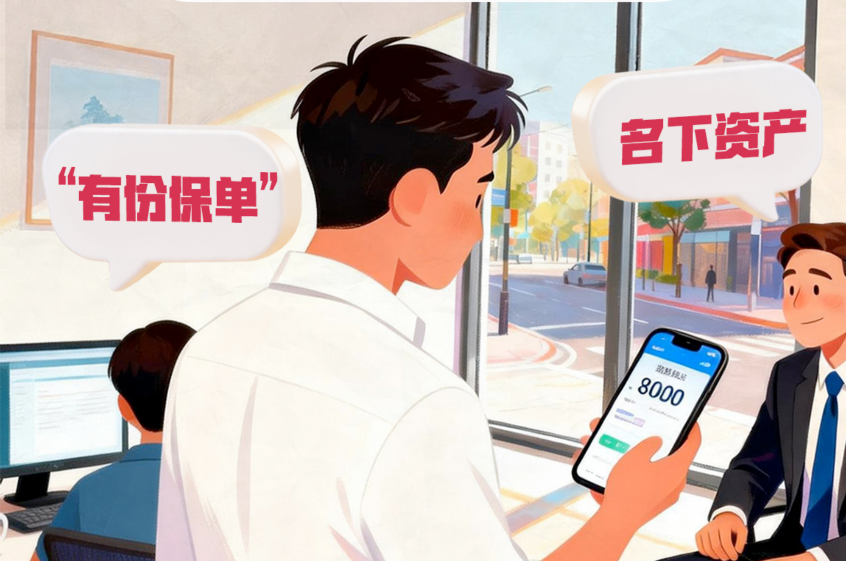

“有份保单”
名下资产
8000

该公司**收取8000元服务费**后，指导张先生**将其名下的一份终身寿险**通过**线上渠道**办理了**“保单质押贷款”**。

线上渠道办理业务
终身寿险

并将**贷款资金**用于**归还部分信用卡最低还款额**，声称可以“**以贷养债，逐步上岸**”。

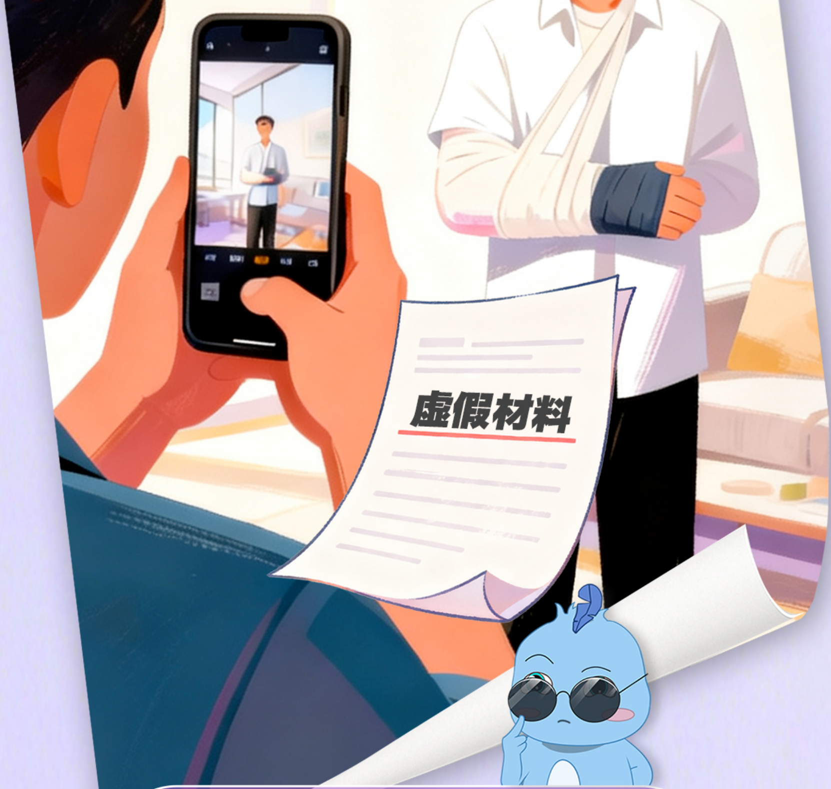

同时，该公司**教唆张先生伪造**“**因病丧失还款能力**”证明，向银行**申请停息挂账**。

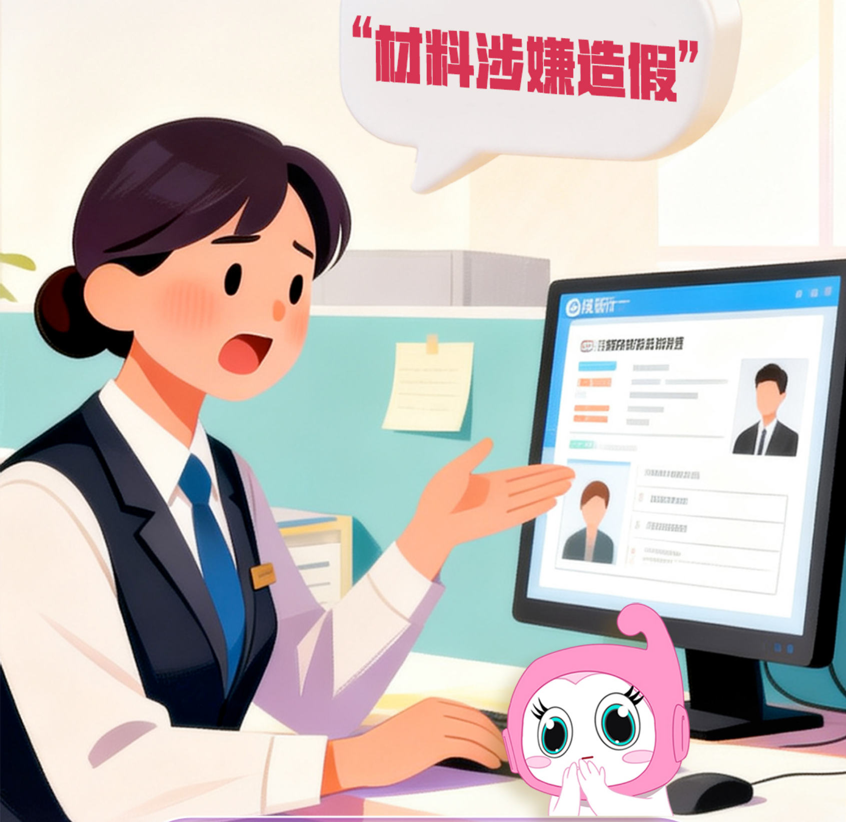

最终，**银行发现材料造假**，将张先生**列入失信名单**；而**保单**因未及时**偿还贷款本息**，面临现金价值被扣划导致**保单失效**。

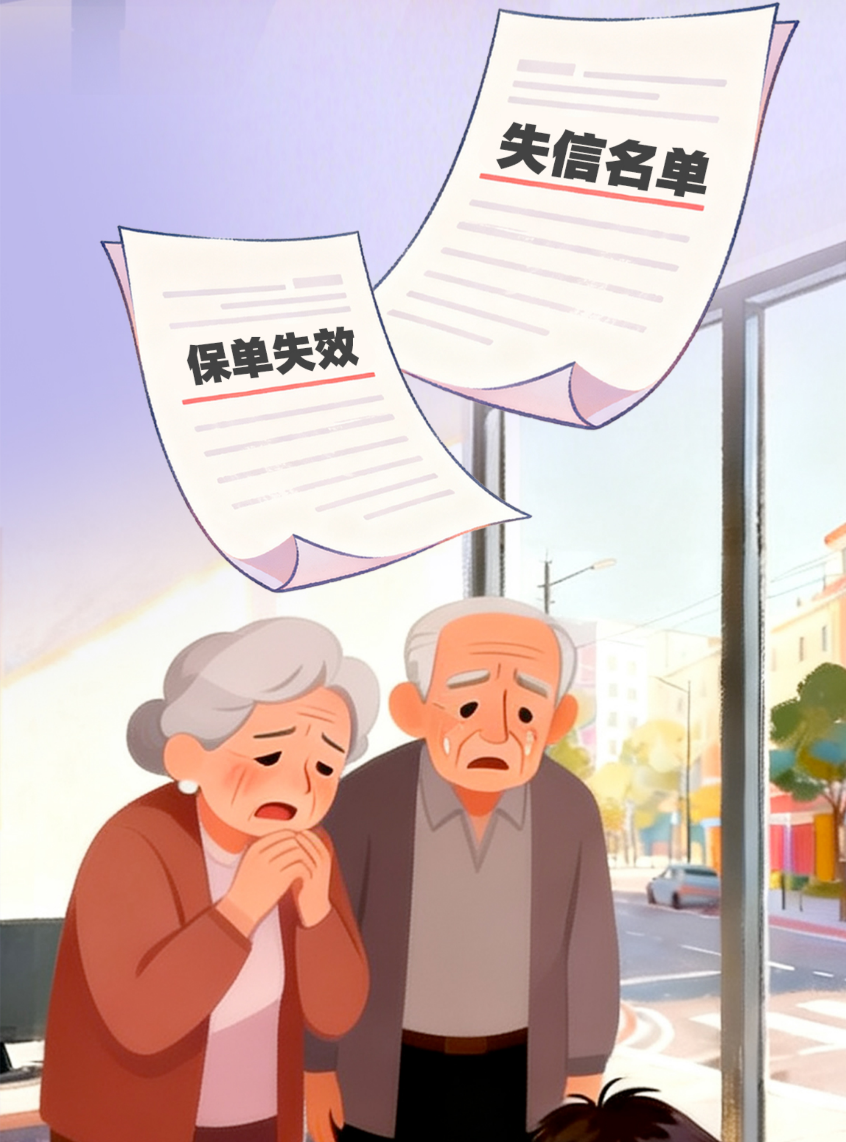

张先生陷入**“债务未减、保障全失”**的困境。

# 风险提示

### 1. 触犯法律

**“反催收”**中介**教唆消费者**以贷养债、伪造证据，最终**加重债务并触犯法律**。

### 2. 债务螺旋

**保单质押贷款**是保险消费者的**合法权利**，但若用于偿**还信用卡或其他消费贷款**，极易形成**“债务螺旋”**。

### 3. 均为非法

任何承诺**“消除征信逾期记录”“代理停息挂账”**的**中介均为非法**。

# 友+小贴士

- 如遇**还款困难**,请主动**联系银行或持牌金融机构**协商**正规分期**方案,**切勿委托非法中介**。
- **保单贷款**应仅用于短期应急，不得违反**国家法律法规和政策规定**,将所借款项用于房地产

和股票投资,不得用于购买**非法金融产品**或参**与非法集资**,不得用于**未上市股权投资**。

多一点金融知识 多一份权益保障

# 兼容进取守清朗金融
# 消保同行护安心消费